

P1

ESC 2 - 1º 2ª

2 Dormitorio/s
2 Baño/s
1 Terraza/s

Superficie útil:
80,63 m²

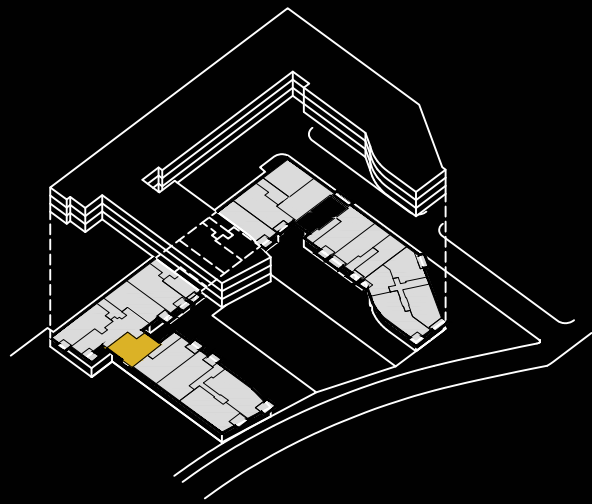

SUPERFICIES APROXIMADAS:

V15

SUP. DE PROYECTO

Superficie útil interior	74,36 m ²
Superficie de terraza	6,27 m ²
Total superficie útil	80,63 m ²
<i>*Incluye útil interior y útil terrazas.</i>	
Total superficie construida con comunes	96,92 m ²

Versión: 29/06/2022



KRONOSHOMES

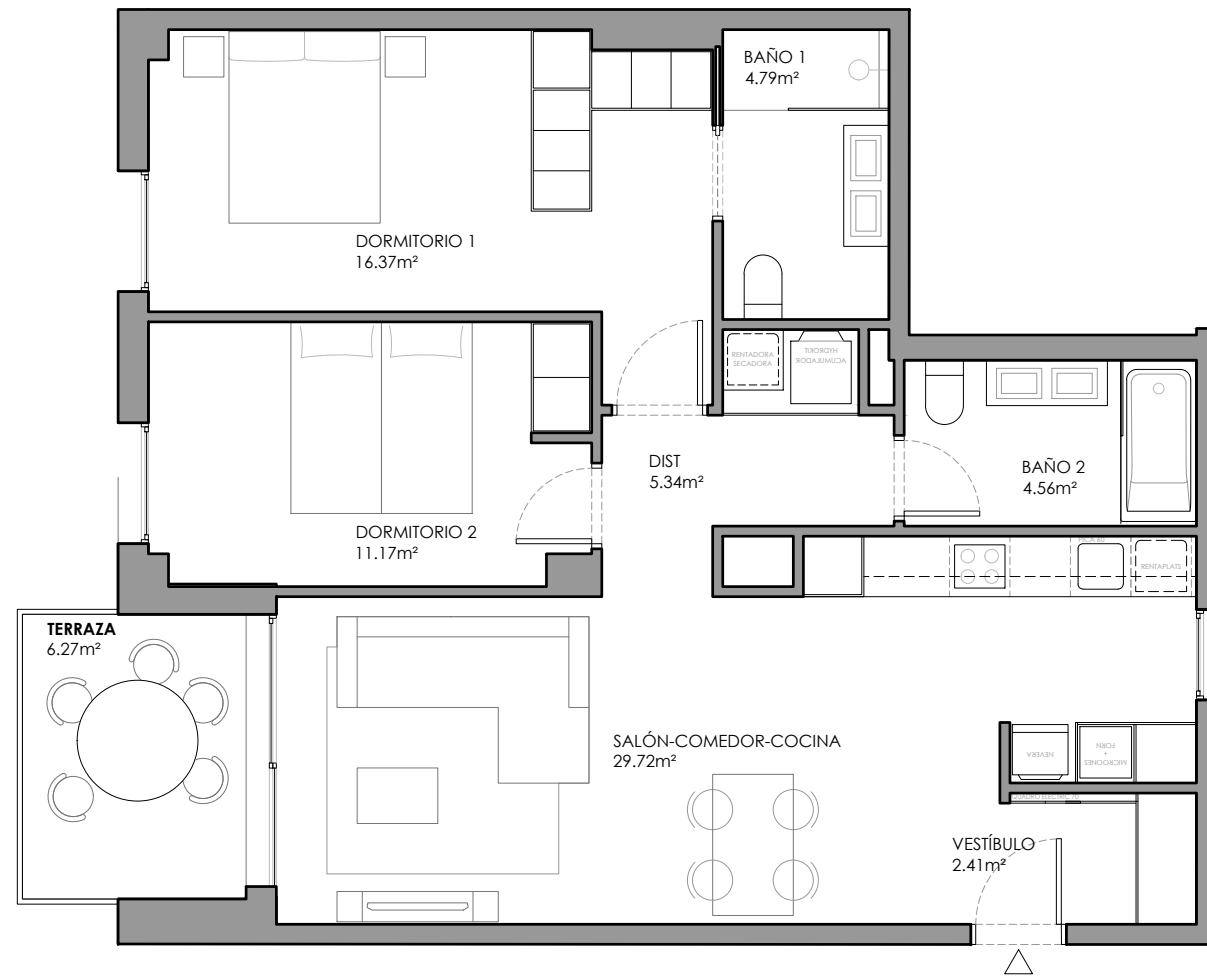

**El presente plano es un avance de proyecto y es orientativo, no constituye documento contractual; sujeto a modificaciones por exigencias técnicas, jurídicas o administrativas derivadas de la obtención de todos los permisos y licencias reglamentarios, así como las necesidades constructivas o de diseño derivadas del desarrollo del proyecto y la Dirección de Obra. Las superficies útiles tienen carácter provisional hasta la obtención de la correspondiente Licencia de Obras. La jardinería, el mobiliario urbano y el amueblamiento es ficticio, teniendo validez únicamente a efectos decorativos*

