

Park 74

by Kronos Homes

T4

Hilera 5

3 Dormitorios
2 Baños
1 Aseo
Sótano
Jardín

Superficie útil
156,00 m²

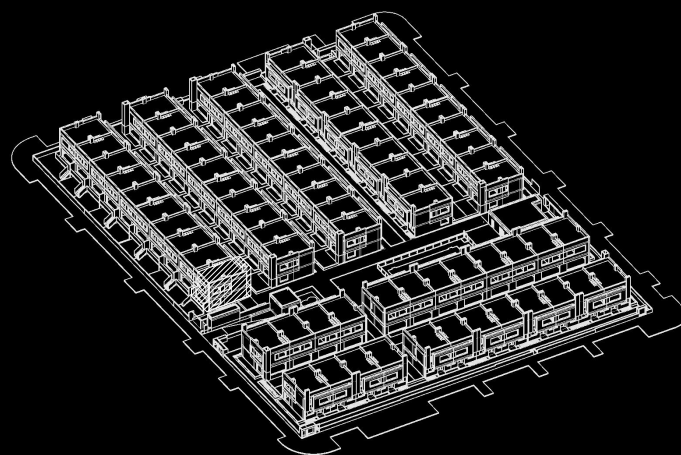

SUPERFICIES APROXIMADAS

| | SUP. DE PROYECTO |
|---|-----------------------|
| Superficie útil interior | 126,30 m ² |
| Superficie de terraza y jardín | 29,70 m ² |
| Total superficie útil | 156,00 m ² |
| <i>*incluye útil interior, útil de terrazas y jardín</i> | |
| Total superficie construida | 215,70 m ² |
| <i>*incluye construida interior y zona común proporcional</i> | |

Versión: Febrero 2021



KRONOSHOMES

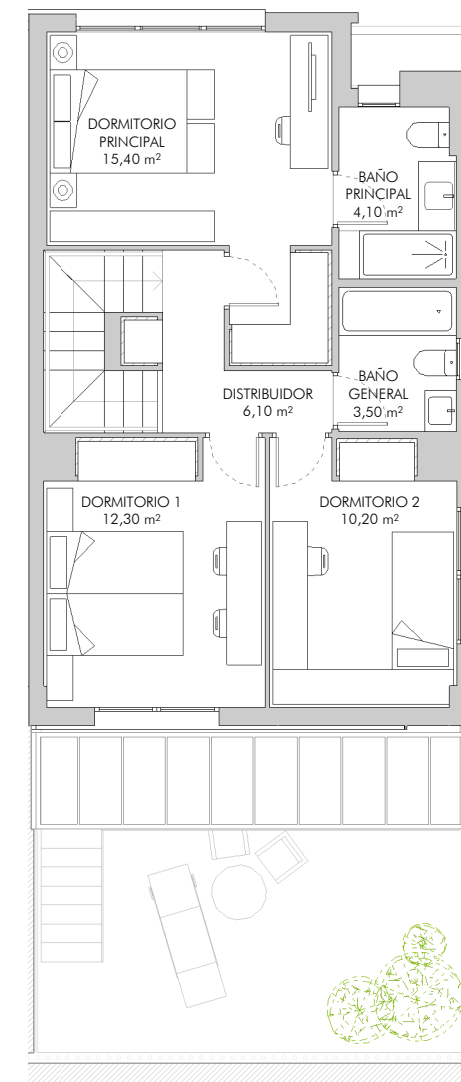
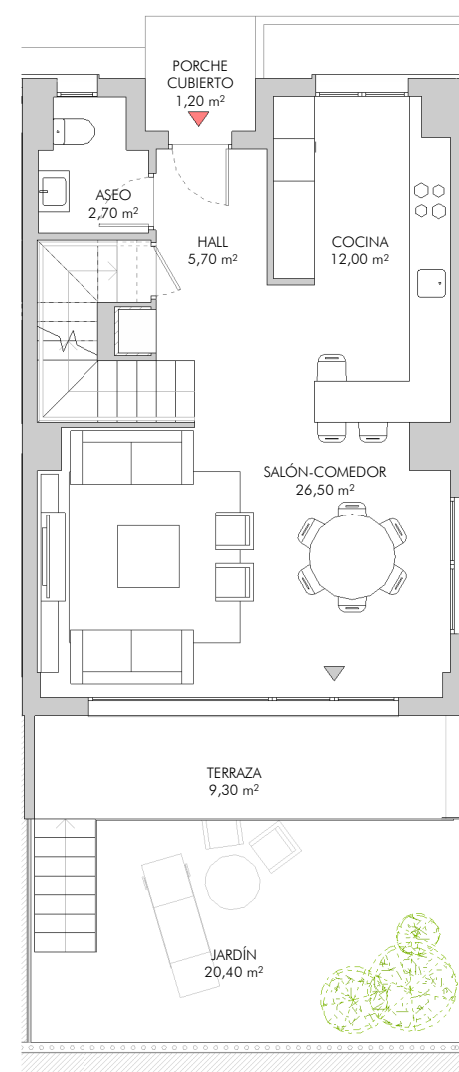

**El presente plano es un avance de proyecto y es orientativo, no constituye documento contractual; sujeto a modificaciones por exigencias técnicas, jurídicas o administrativas derivadas de la obtención de todos los permisos y licencias reglamentarios, así como las necesidades constructivas o de diseño derivadas del desarrollo del proyecto y la Dirección de Obra. Las superficies útiles tienen carácter provisional hasta la obtención de la correspondiente Licencia de Obras. La jardinería, el mobiliario urbano y el amueblamiento es ficticio, teniendo validez únicamente a efectos decorativos*



0 1 2 3 4m